

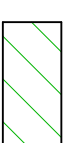

# Legende:

 Fläche freibleibend

 Fluchtweg

 Rollstuhl

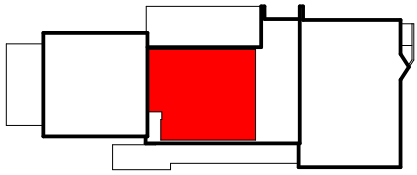

**BESTUHLUNG**

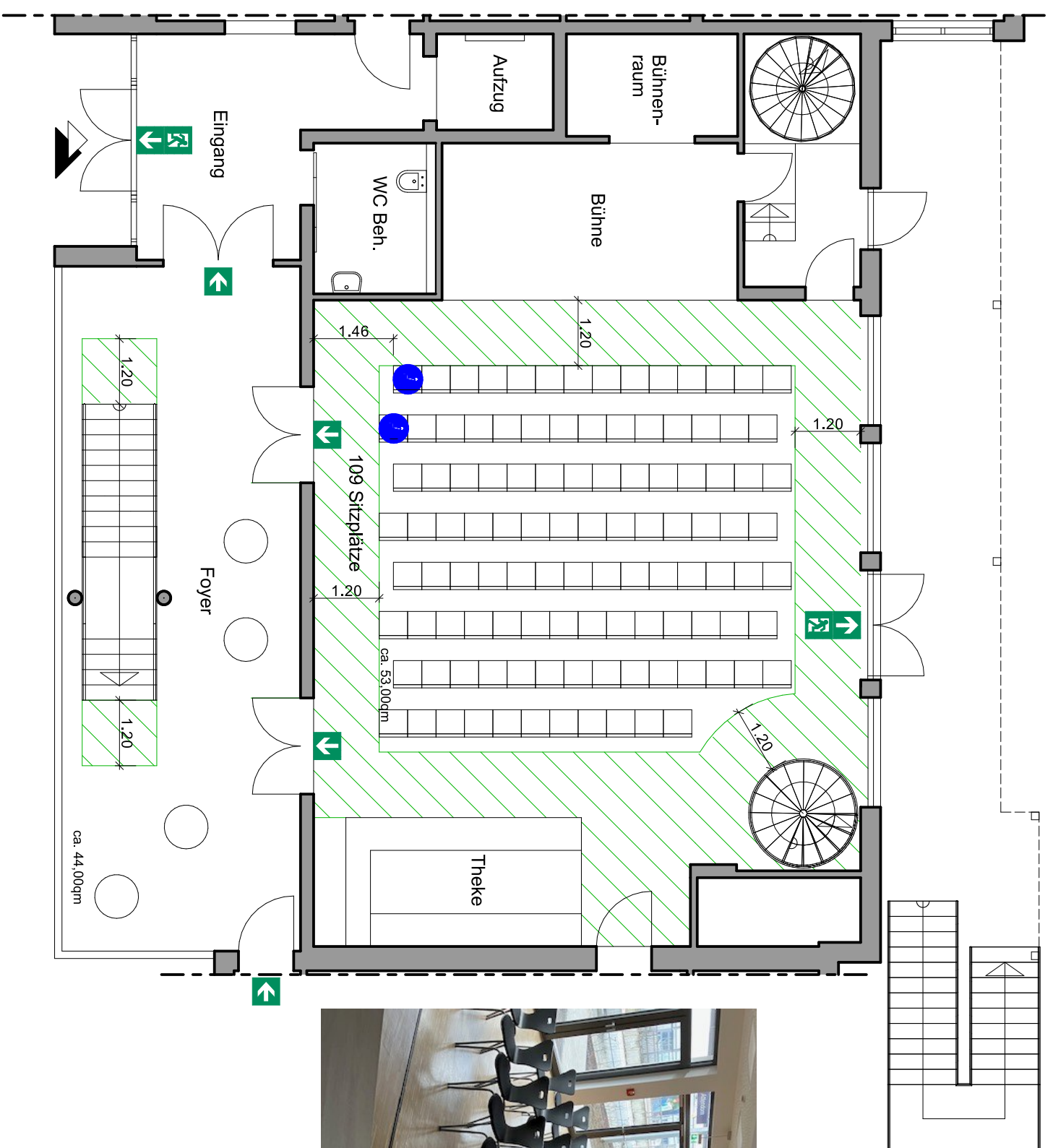

# Grundriss Erdgeschoss

<b>HANSESTADT ATTENDORN</b> Kölner Straße 12 57439 Attendorn Tel. 027227/64-0 ANSPRECHPARTNER Frau B. Stamm TELEFON 02722/64-308 E-MAIL B.Stamm@attendorn.org		OBJEKT Alter Bahnhof Am Zollstock 17-21 57439 Attendorn
<b>BAUTEIL</b> Grundriss Erdgeschoss Bestuhlungsplan 1 Saal		
OBJ.-NR. 114	MAßSTAB 1:100	
PLANSTAND Saal 1	DATUM 24-01-31	PLANERSTELLER-/IN B. Neus
<b>HANSESTADT ATTENDORN</b> Der Bürgermeister, im Auftrage:		