

Legende:

 Fläche freibleibend

 Fluchtweg

 Rollstuhl

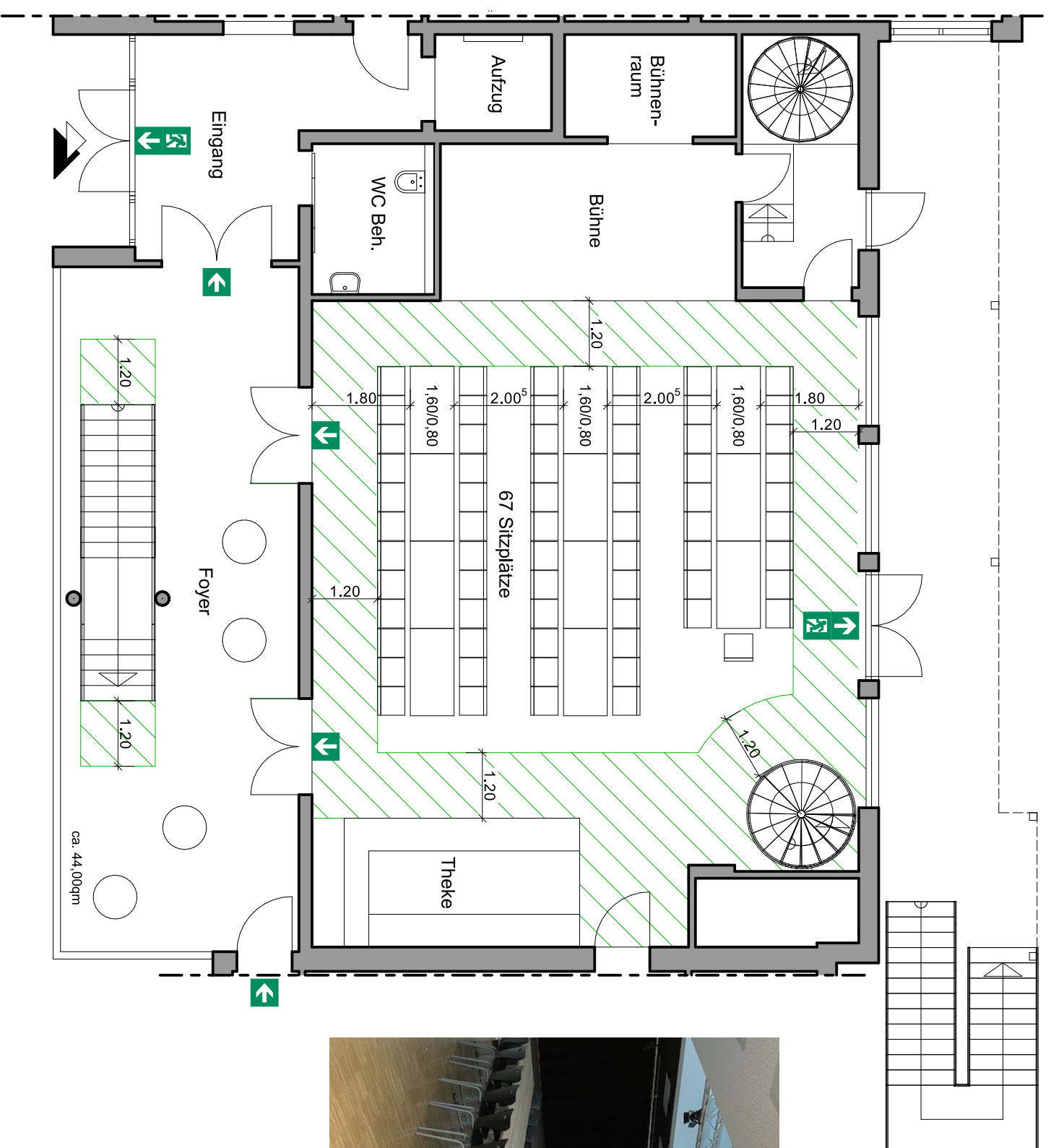
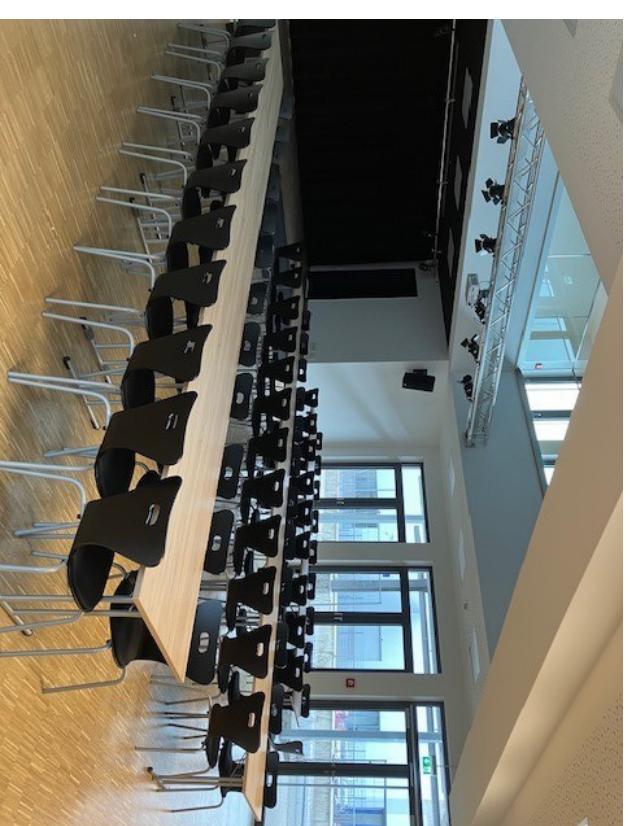

Grundriss Erdgeschoss

 BESTUHLUNG		EIGENTÜMER HANSESTADT ATTENDORN Kölner Straße 12 57439 Attendorn Tel. 027227/64-0	
ANSPRECHPARTNER Frau B. Stamm TELEFON 02722/64-308 E-MAIL B.Stamm@attendorn.org		OBJEKT Alter Bahnhof Am Zollstock 17-21 57439 Attendorn	
BAUTEIL Grundriss Erdgeschoss Bestuhlungsplan 2 Saal			
OBJ.-NR.	MAßSTAB		
114	1:100		
PLANSTAND	DATUM	PLANERSTELLER-/IN	
Saal 2	24-01-31	B. Neus	
HANSESTADT ATTENDORN Der Bürgermeister, im Auftrag:			