

Legende:

 Fläche freibleibend

 Fluchtweg

 Rollstuhl

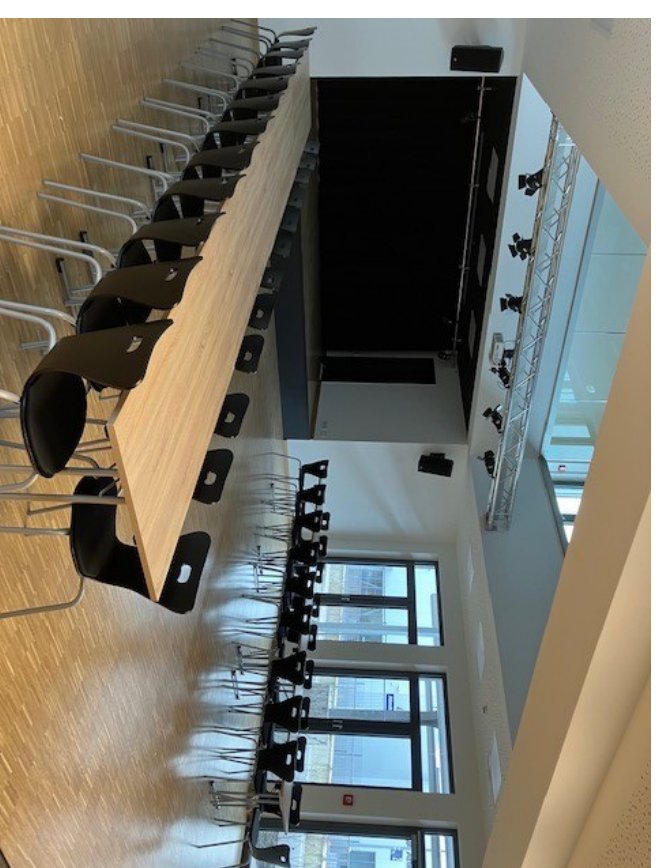
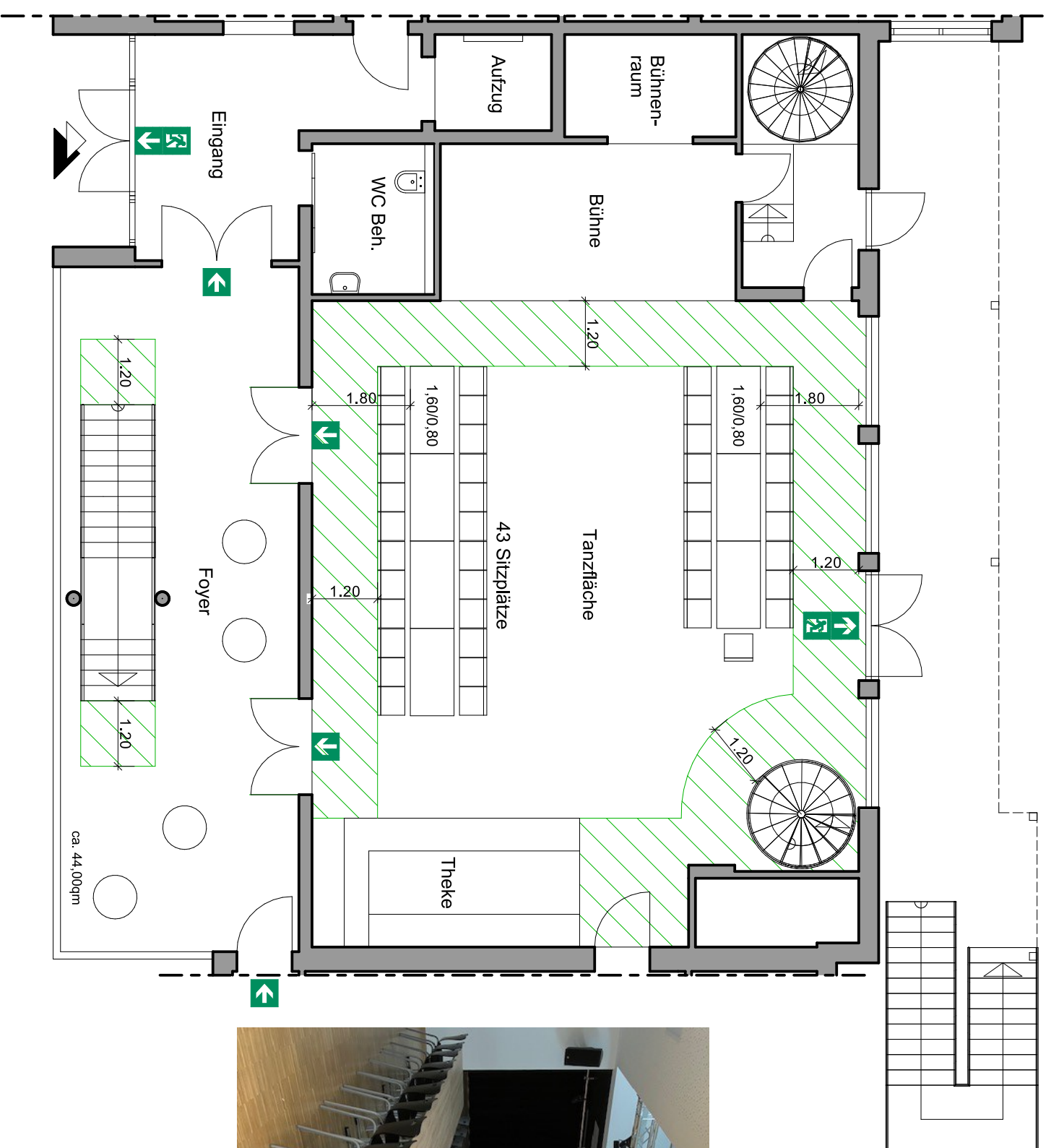

Grundriss Erdgeschoss

BESTUHLUNG

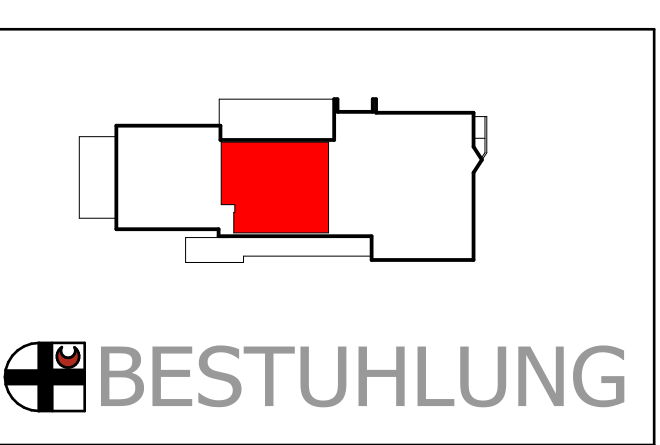

EIGENTÜMER
HANSESTADT ATTENDORN
 Kölner Straße 12
 57439 Attendorn
 Tel. 027227/64-0

ANSPRECHPARTNER
 Frau B. Stamm
 TELEFON 02722/64-308
 E-MAIL B.Stamm@attendorn.org

OBJEKT
 Alter Bahnhof
 Am Zollstock 17-21
 57439 Attendorn

BAUTEIL
 Grundriss Erdgeschoss
 Bestuhlungsplan 3 Saal

OBJ.-NR.	MAßSTAB	
114	1:100	
PLANSTAND	DATUM	PLANERSTELLER-/IN
Saal 3	24-01-31	B. Neus

HANSESTADT ATTENDORN
 Der Bürgermeister, im Auftrag: